

**Valstybės įmonė Valstybės žemės fondas**

## **NEKILNOJAMOJO DAIKTO KADASTRINIŲ MATAVIMŲ BYLA**

Tomas: **1**

Nekilnojamojo turto objektas: **Žemės sklypas su statiniais**

Registro Nr.: **19/19063 (Žemės sklypas su statiniais)**

Adresas: **Kauno m. sav. Kauno m. Raudondvario pl. 86**

Lapų skaičius:



***SUDERINTA***

Valstybės įmonė Registrų centras

*Elektroniniu parašu pasirašė:* Jolita Basevičiūtė

*Pareigos:* Kadastro ekspertė

*Laiko žyma:* 2020-01-27 10:06:19

# STATINIŲ ĮDĖSŲMO PLANAS

M1:500



2020-01-06 Aplūšius 6B1b pastatas

Žemės sklypo kadaistro Nr.	1901/0043.85	
Žemės sklypo ribų duomenų šaltinis	Žemės sklypo planas 2000-05-26	
Valstybės įmonė Valstybės žemės fondas, kodas: 120093212, adresas: Vilnius, Kreivėnų g. 23-401		
Matavimo kvalifikacijos pažyginimo Nr. 20434-163	Paviršius	Varšas ir pavardė
	Matavimas	AUSREINIS KAZIKIENĖ
Adresas: Kauno m. sav. Kauno m. Raudondvario pl. 86		
Kadaistro duomenų nustatymo data	2020-01-06	
Plano parengimo data	2020-01-06	

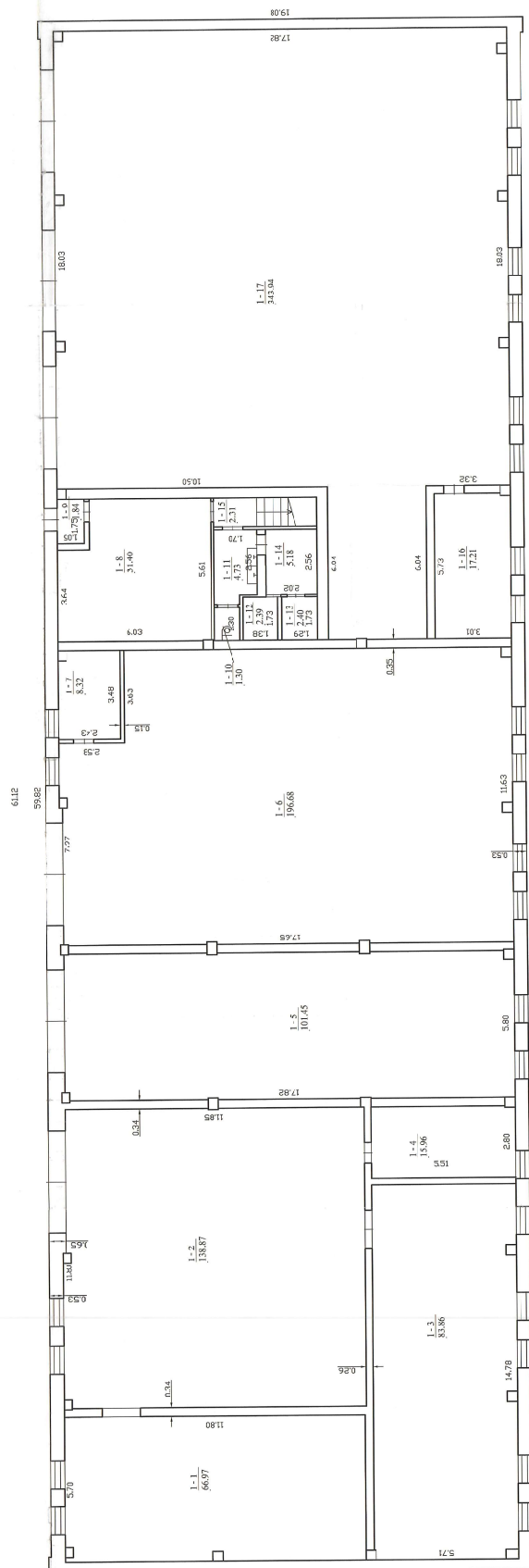

1110325992

[illegible]

28  
24 23

II AUKŠTAS

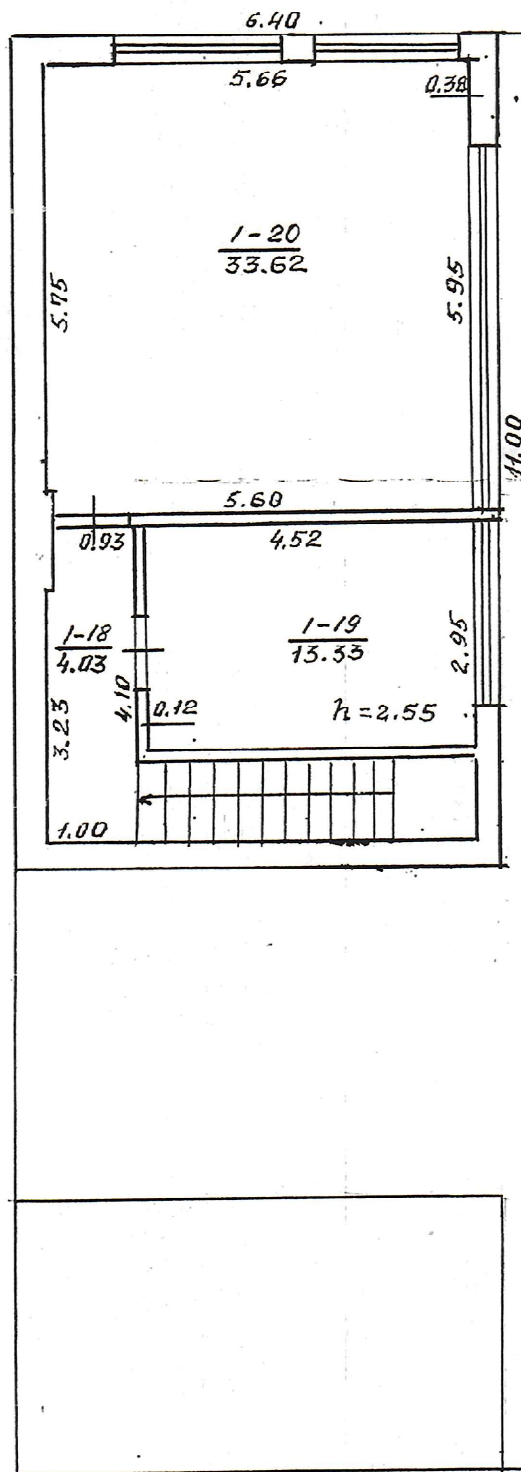

Žemės ir kitų nekilnojamojo turto kadastro ir registro įstatymas įmonės Kauno krašto			
RAUDONDVARIO PL.		Nr. 84 Bt.	
Gyvenvietovė	Raidė	Sudėtis	84 Bt.
Savininkas	KAUNO	56/p3	Onutė Motiejaitienė
KV. 459	7		
M 1:100			
Gatavėms grupė Nr. 1		2000	10 12



Valstybės įmonė Valstybės žemės fondas, kodas: 120093212, adresas: Vilnius, Konstitucijos pr. 23-401

Matininkas(-ė) AUŠRINĖ KAZICKIENĖ, kvalifikacijos pažymėjimo Nr. 2M-M-163

### PASTATO FOTONUOTRAUKOS

**Adresas** Kauno m. sav. Kauno m. Raudondvario pl. 84  
**Paskirtis** Administracinė  
**Pavadinimas** Administracinis  
**Žymėjimas plane** 6B2b  
**Kadastro duomenų nustatymo data** 2020-01-06 **Unikalus numeris** 1996-7021-1048

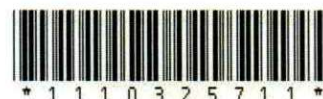



Matininkė

AUŠRINĖ KAZICKIENĖ



\* 1 1 1 0 3 2 5 7 1 1 \*

2020-01-27 16:37:20

Lapas 2 iš 2

PIRMAS AUKŠTAS

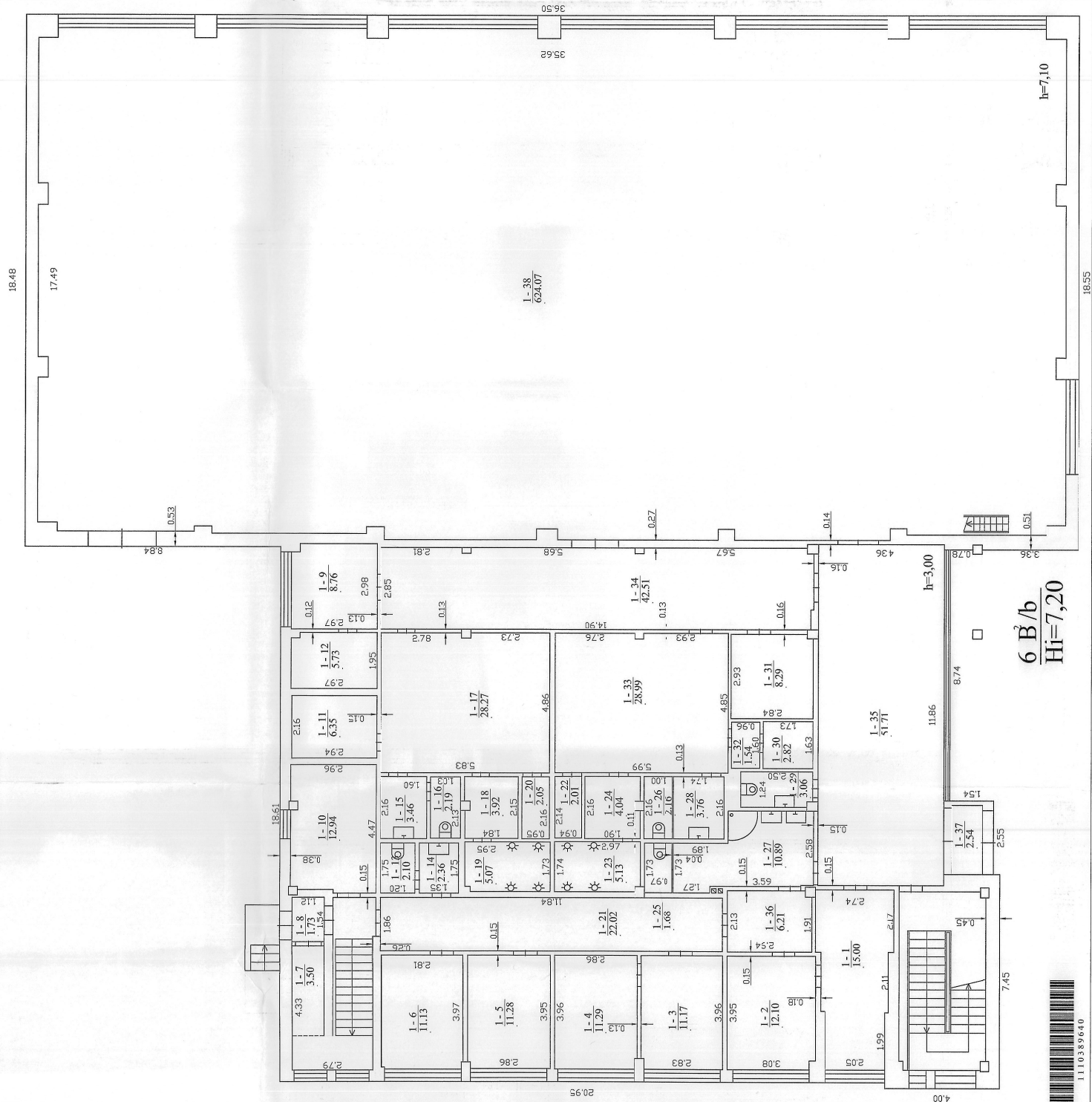

1 b<sup>i</sup>/b  
Hi=9,40

6 B<sup>i</sup>/b  
Hi=7,20

Valstybės įmonė Valstybės žemės fondas, kodas: 120063212, adresas: Vilnius, Konstitucijos pr. 23-401			
Matavimo kvalifikacijos pažymėjimo Nr.	Paviršius	Vardas ir pavardė	
204-M-163	Matavimas	AUSRINĖ KAZICKIENĖ	
Adresas: Kauno m. sav. Kauno m. Raudondvario pl. 84			
Paviršiaus žemėlapis plane			
Kadastro duomenų nustatymo data			
Plano parengimo data			
Mastelis			



1110389640



ANTRAS AUKŠTAS

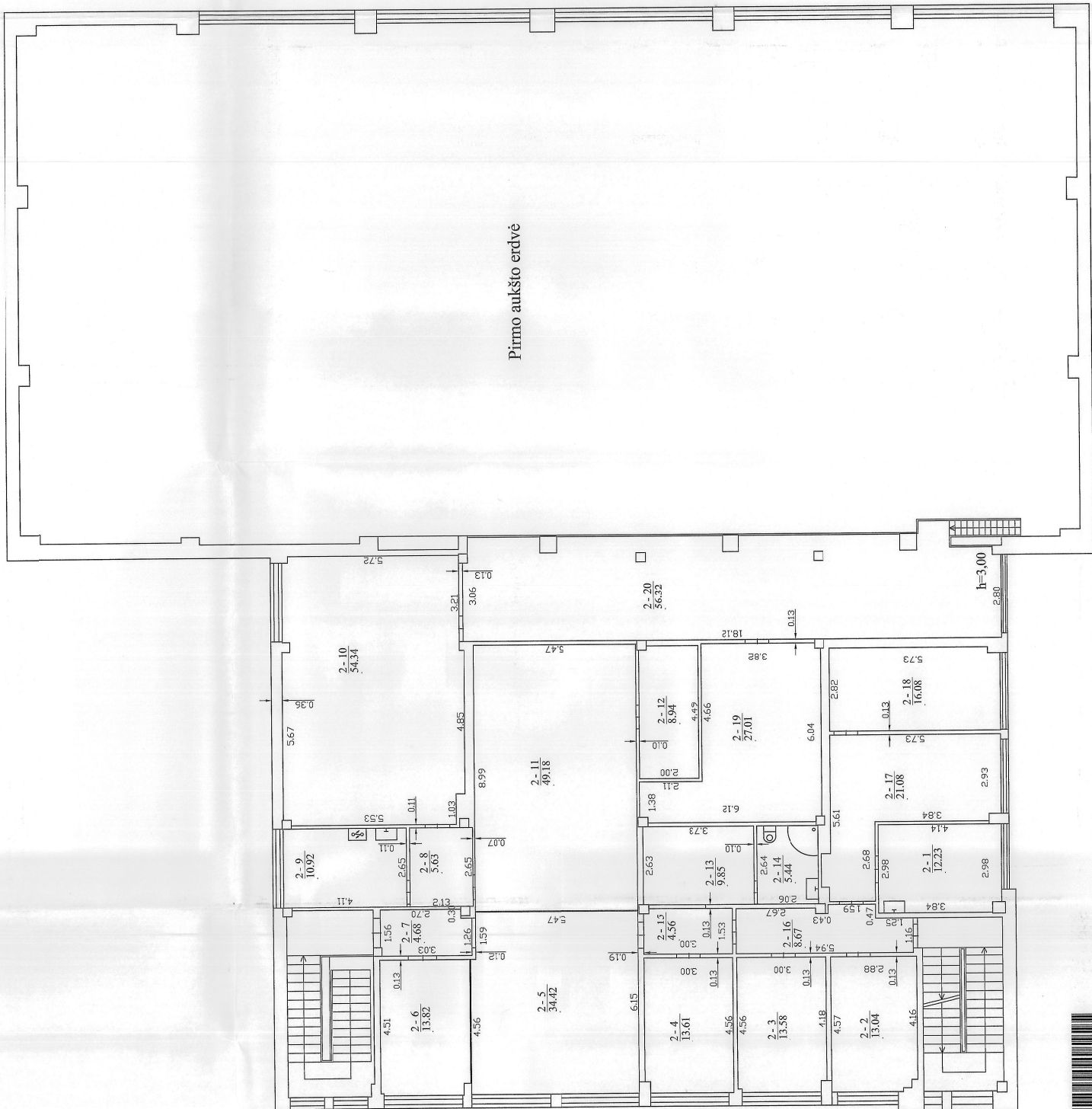

Valstybės įmonė Valstybės žemės fondas, kodas: 120093212, adresas: Vilnius, Konstitucijos pr. 23-401			
Matavimo kvalifikacijos pažymėjimo Nr.	Pareigos	Vardas ir pavardė	
204-M-163	Matavimė	AUSRINĖ KAZICKIENĖ	
Adresas: Kauno m. sav. Kauno m. Raudondvario pl. 84			
Pastačio žymėjimas plane			
Kadastro duomenų nustatymo data			
Plano parengimo data			
Mastelis			



1110389640

TREČIAS AUKŠTAS

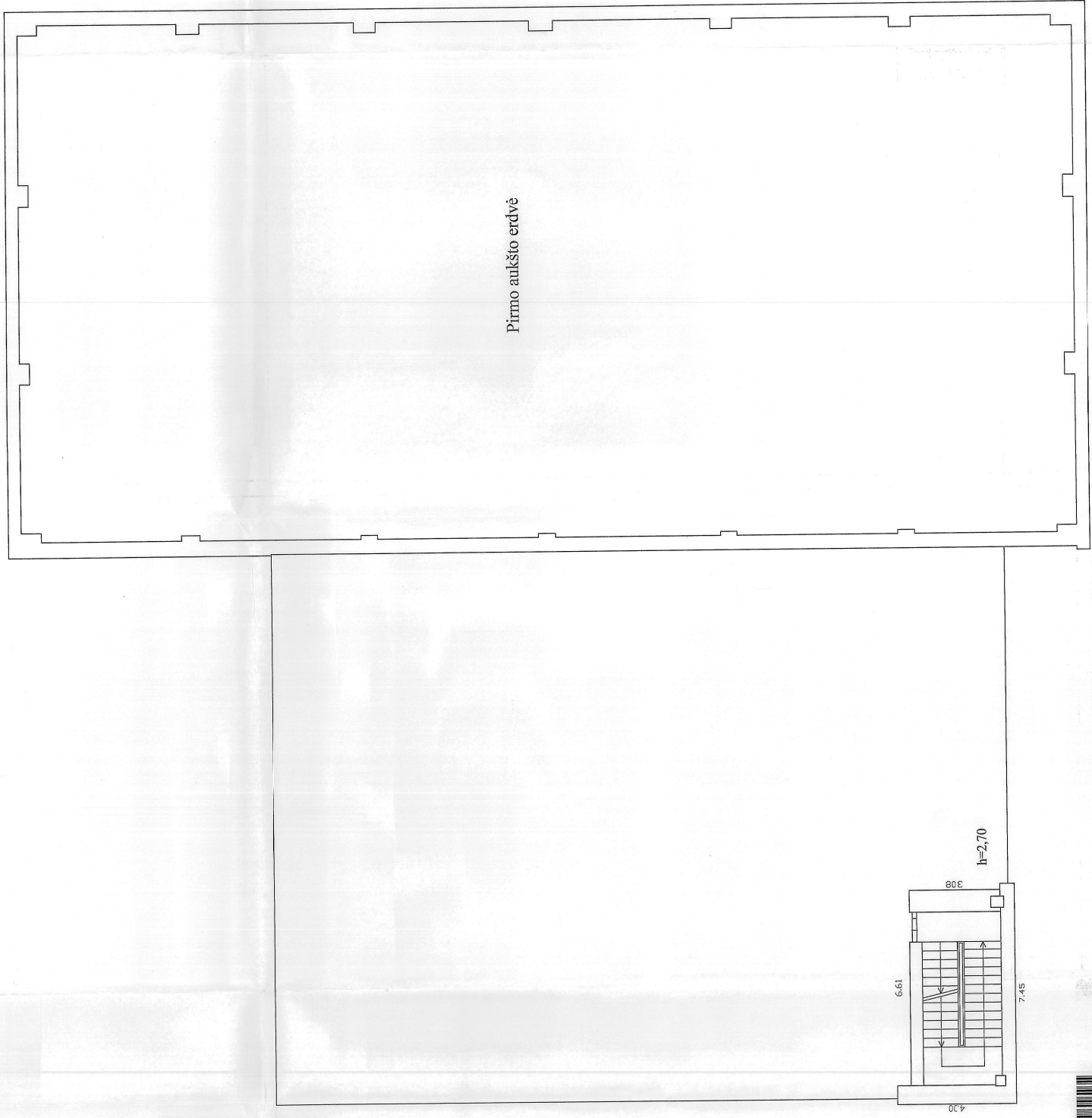

Valstybės įmonė Valstybės žemės fondas, kodas: 120093212, adresas: Vilnius, Konstitucijos pr. 23-401			
Matavimo kvalifikacijos pažymėjimo Nr. 2M-M-103	Pasirgys	Vardas ir pavardė	
	Matavimkė	AUSRINĖ KAZICKIENĖ	
Adresas:Kauno m. sav. Kauno m. Raudonkvarto pl. 84			
Pavėsinio žymėjimas planas		632b	
Radisto duomenų nustatymo data		2020-01-06	
Plano parengimo data		2020-01-20	
Mastelis		1:100	



## Pagrindinio pastato, jo dalių ir priestatų kadastro duomenys

Adresas	Gatvė, Nr.	Raudondvario pl. 84
	Kaimas (miestelis)	
	Miestas	Kaunas
	Savivaldybė	Kauno m.

## Pagrindinio pastato ir jo dalių kadastro duomenys

Kadastro duomenys	Kodas	Pagrindinis pastatas	Rūsysis (pusrūsis)	Pastogės patalpos
Duomenys užfiksuoti	X	2003 12 19		
Pažymėjimas plane	X	5P1pb		
Paskirtis		Kita	X	X
Pavadinimas	X	Dirbtuvės	X	X
Statybos metai	X	1969		
Rekonstrukcijos metai	X	-2003		-
Baigtumas %	X	100		
Aukštų skaičius	X	1	X	X
Tūris m <sup>3</sup>	X	8079		
Bendras plotas m <sup>2</sup>	X	1075,79		
Pamatai		Betono	X	X
Sienos		g/b, plytų mūro		
Perdangos		g/b		
Stogo konstrukcija		sutapdinta	X	X
Stogo danga		Ruloninė danga	X	X
Išorės apdaila		Apkalta skarda		
Pertvaros		Plytų mūro		-
Grindys		betono		
Langai		plastikiniai		
Durys		Metalinės, medinės		
Vidaus apdaila		tinkas		
Šildymas		centrinis		
Vandentiekis		yra		
Kanalizacija		yra		
Dujos		nera		
Karštas vanduo		yra		
Elektra		Yra		
Viryklė		nėra		

Viso pastato	
Bendras plotas m <sup>2</sup>	1075,79
Baigtumas %	100
Užstatytas plotas m <sup>2</sup>	1154
Tūris m <sup>3</sup>	8079
Stogo plotas m <sup>2</sup>	1269

sudėvi

Matininkas  
Pratkienė Dalia

2003 12 18

2004 01 07





Valstybės įmonė Valstybės žemės fondas, kodas: 120093212, adresas: Vilnius, Konstitucijos pr. 23-401

Matininkas(-ė) AUŠRINĖ KAZICKIENĖ, kvalifikacijos pažymėjimo Nr. 2M-M-163

## PASTATO IR JO SUDĖTINIŲ DALIŲ KADASTRO DUOMENYS

### Pastato kadastro duomenys

Adresas Kauno m. sav. Kauno m. Raudondvario pl. 84  
Paskirtis Administracinė  
Pavadinimas Administracinis  
Žymėjimas plane 6B2b  
Kadastro duomenų nustatymo data 2020-01-06 Žemės sklypo kadastro Nr. 1901/0043:85  
Statybos būklė Unikalus numeris 1996-7021-1048  
Pastaba -

Statinio kategorija:	Ypatingasis	Stogo konstrukcija:	Plokščiasis
Statybos pradžios metai:		Stogo danga:	Bitumas
Statybos pabaigos metai:	1979	Išorės apdaila:	Nėra
Rekonstravimo pradžios metai:		Pertvaros:	Plytos
Rekonstravimo pabaigos metai:		Grindys:	Monolitinės
Kap. remonto pradžios metai:		Langai:	Plastikiniai
Kap. remonto pabaigos metai:		Durys:	Medinės
Atnaujinimo (modernizavimo) pradžios metai:		Vidaus apdaila:	Dažai
Atnaujinimo (modernizavimo) pabaigos metai:		Šildymas:	Bendr. centr. šild. sist.
Papr. remonto pradžios metai:	2019	Vandentiekis:	Komunalinis vandentiekis
Papr. remonto pabaigos metai:	2020	Nuotekų šalinimas:	Komunalinis nuotekų šalinimas
Baigtumo procentas: %	100	Dujos:	Nėra
Aukštų skaičius:	2	Karštas vanduo:	Yra
Tūris: kub. m	9759	Elektra:	Yra
Bendras plotas: kv. m	1367,23	Viryklė:	
Užstatytas plotas: kv. m	1140	Vonios kambarys:	
Plotas bruto: kv. m	1137	Vėdinimas ir kondicionavimas:	Vėdinimas
Pamatai:	Gelžbetonis	Koordinatė X:	6085840
Sienos:	Gelžbetonio plokštės	Koordinatė Y:	491870
Perdanga:	Gelžbetonis		



\* 1 1 1 0 5 1 3 1 0 4 \*

## Pastato sudėtinės dalies kadastro duomenys

Žymėjimas	6B2b		
Pavadinimas	Administracinis		
Statybos pradžios metai:		Bendras plotas: kv. m	743,16
Statybos pabaigos metai:	1979	Pamatai:	Gelžbetonis
Rekonstravimo pradžios metai:		Sienos:	Gelžbetonio plokštės
Rekonstravimo pabaigos metai:		Perdanga:	Gelžbetonis
Kap. remonto pradžios metai:		Stogo konstrukcija:	Plokščiasis
Kap. remonto pabaigos metai:		Stogo danga:	Bitumas
Atnaujinimo (modernizavimo) pradžios metai:		Išorės apdaila:	Nėra
Atnaujinimo (modernizavimo) pabaigos metai:		Pertvaros:	Plytos
Papr. remonto pradžios metai:	2019	Grindys:	Monolitinės
Papr. remonto pabaigos metai:	2020	Langai:	Plastikiniai
Baigtumo procentas: %	100	Durys:	Medinės
Aukštų skaičius:	2	Vidaus apdaila:	Dažai
Tūris: kub. m	3423		

## Pastato sudėtinės dalies kadastro duomenys

Žymėjimas	1b1b		
Pavadinimas	Priestatas		
Statybos pradžios metai:		Bendras plotas: kv. m	624,07
Statybos pabaigos metai:	1979	Pamatai:	Gelžbetonis
Rekonstravimo pradžios metai:		Sienos:	Gelžbetonio blokai
Rekonstravimo pabaigos metai:		Perdanga:	Gelžbetonis
Kap. remonto pradžios metai:		Stogo konstrukcija:	Plokščiasis
Kap. remonto pabaigos metai:		Stogo danga:	Bitumas
Atnaujinimo (modernizavimo) pradžios metai:		Išorės apdaila:	Nėra
Atnaujinimo (modernizavimo) pabaigos metai:		Pertvaros:	Nėra
Papr. remonto pradžios metai:		Grindys:	Parketas
Papr. remonto pabaigos metai:		Langai:	Plastikiniai
Baigtumo procentas: %	100	Durys:	Medinės
Aukštų skaičius:	1	Vidaus apdaila:	Medinės dailylentės
Tūris: kub. m	6336		

Matininkė



AUŠRINĖ KAZICKIENĖ



\* 1 1 1 0 5 1 3 1 0 4 \*